



| BertelsmannStiftung

**Der „Bertelsmann Reform Index“
Ein Vergleich der Reformleistungen marktwirtschaftlicher
Demokratien in der OECD**

Freiburg, 10. April 2008

Der Bertelsmann Reform Index (BRI)

- Analyse des Reformbedarfs und der Reformfähigkeit in 30 OECD-Staaten
- 90 quantitative und 63 qualitative Indikatoren
- Transparenz und freier Zugang zu allen Ergebnissen

Zwei Teilindizes:

Status Index	Management Index
<ul style="list-style-type: none">■ Qualität der Demokratie■ Politisches und ökonomisches Leistungsniveau	<ul style="list-style-type: none">■ Regierungsfähigkeit■ Beteiligungskompetenz

Ziele des Bertelsmann Reform Index

- Konzeptionelle Voraussetzungen:
 - Aufbau nach dem bewährten Vorbild des BTI
 - Ordnungspolitische Neutralität
- Vergleichende Bewertung von Regierungsleistung und Reformfähigkeit der konsolidierten Demokratien in der OECD im Hinblick auf wichtige Zukunftsherausforderungen
- Analyse der Stärken und Schwächen von Demokratie und Marktwirtschaft in den OECD-Mitgliedsstaaten (Benchmarking)
- Empirische Unterfütterung nationaler Reformdebatten durch internationalen Vergleich
- Aufbau einer länderübergreifenden Datenbank zu Regierungsleistungen

Struktur des Status Index

Leitfrage: *Welcher Reformbedarf besteht für die demokratisch-marktwirtschaftlichen Ordnungen der OECD-Staaten?*

Qualität der Demokratie

- Wahlprozess
- Informationsrechte
- Bürgerliche Freiheitsrechte
- Rechtsstaat

Politisches und ökonomisches Leistungsniveau

- Sozioökonomische Eckdaten
- Wirtschaft und Beschäftigung
- Soziales
- Sicherheit
- Nachhaltigkeit

Struktur des Management Index

Leitfrage: *Wie problemlösungsfähig sind die politischen Akteure bei der Konzeption und Umsetzung von Reformen?*

Regierungsfähigkeit

- Gestaltungsfähigkeit
- Ressourceneffizienz
- Internationale Zusammenarbeit
- Institutionelle Lernfähigkeit

Beteiligungskompetenz

- Bürger
- Parlament
- Medien, Parteien und Verbände

Dimensionen und Kriterien des BRI im Gesamtüberblick

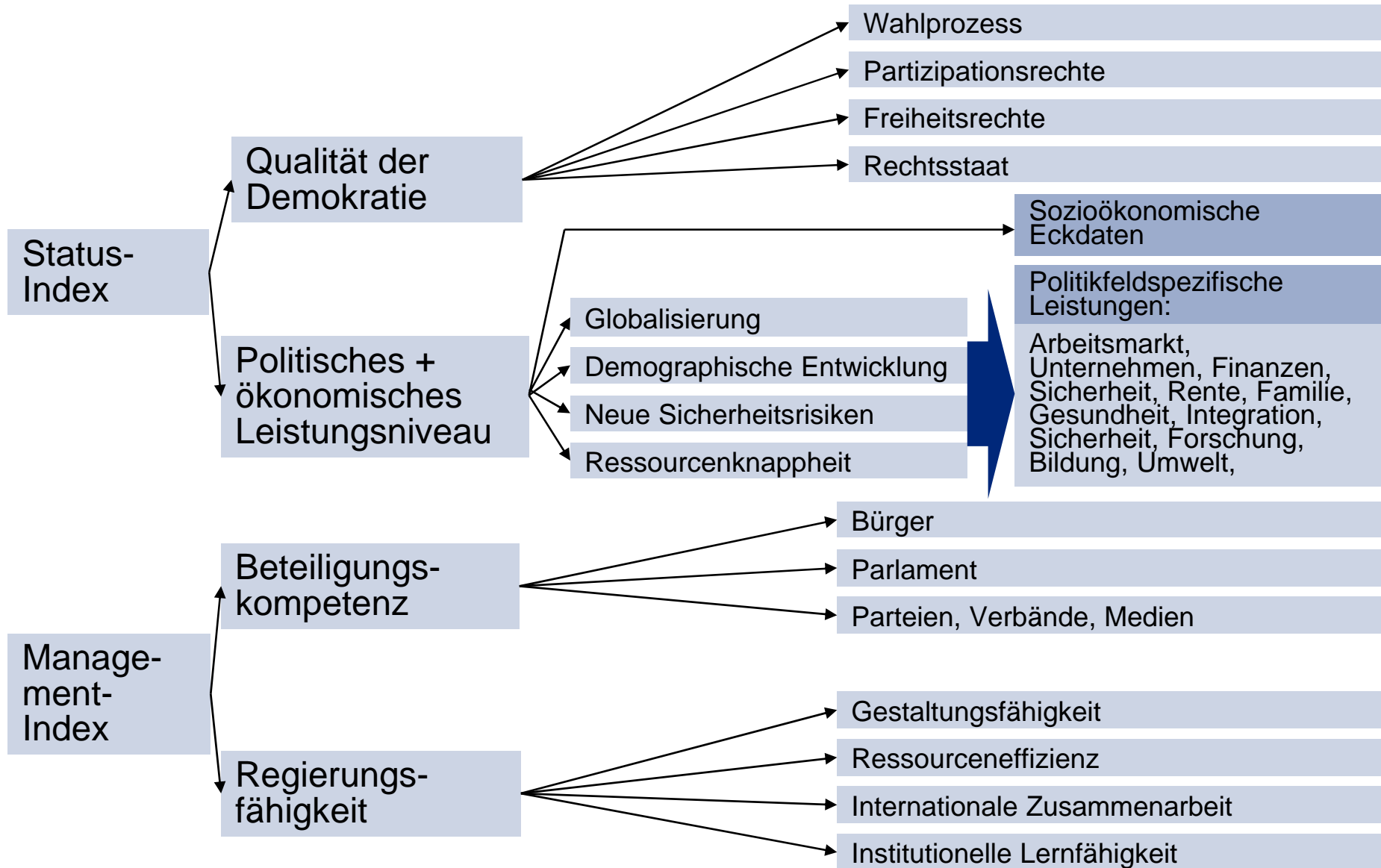

Novum des BRI: Systematische Erfassung pol. Managements in der Dimension „Regierungsfähigkeit“

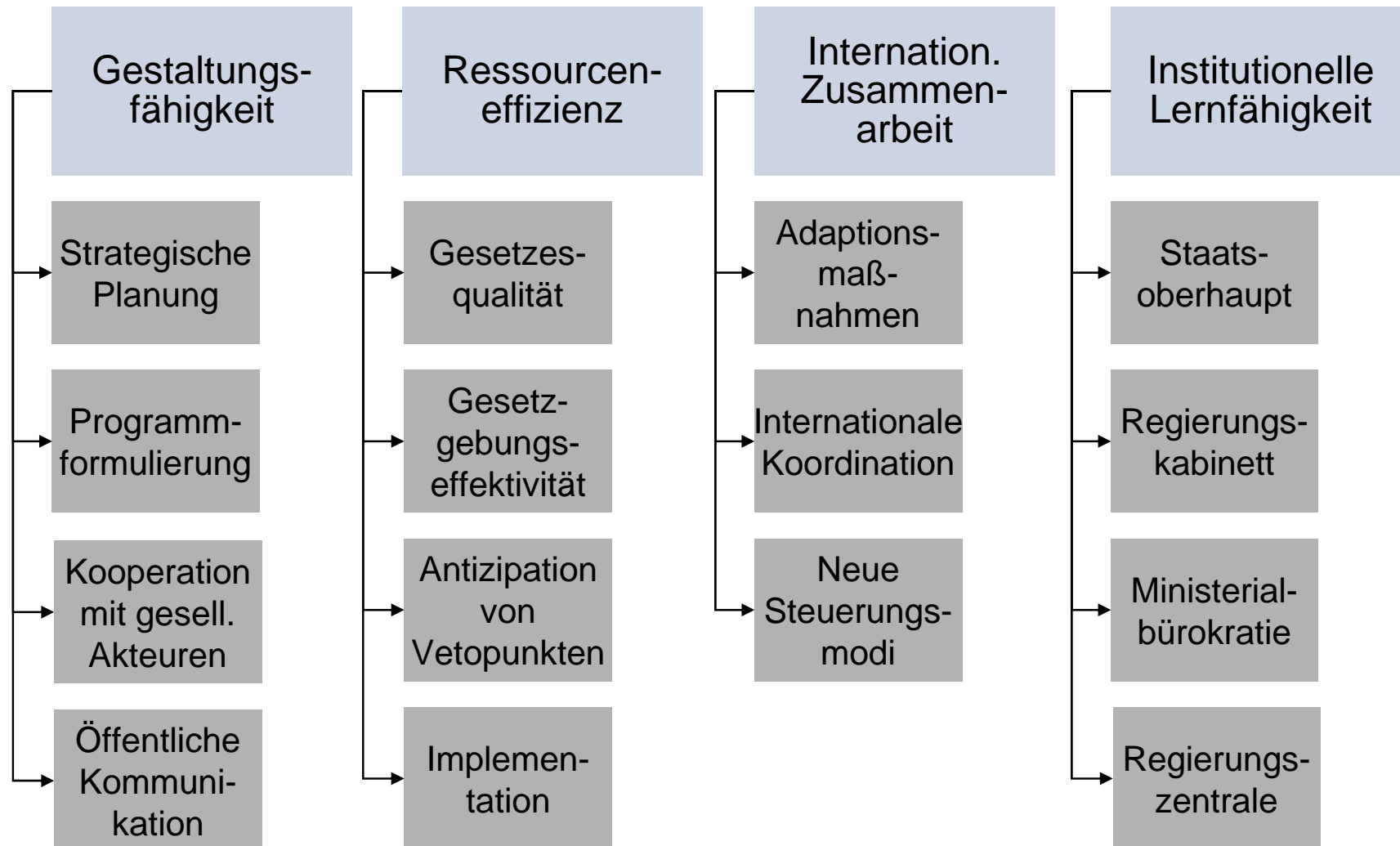

Indikatoren des BRI

Quantitativ

- 90 Indikatoren
- Empirische Daten
- Quelle: Internationale Organisationen (OECD, Weltbank etc.)

Qualitativ

- 63 Indikatoren
- Qualitative Beurteilungen
- Quelle: Länderexperten

Operationalisierung des BRI

1. Phase

Ländergutachten

■ 3 Länderexperten
(für jeden der 30 OECD-Mitgliedsstaaten)



2. Phase

Regionale Prüfung der Gutachten

■ 7 Regionalkoordinatoren



3. Phase

Gesamtprüfung aller Ergebnisse

■ BRI-Board
(13 Experten)

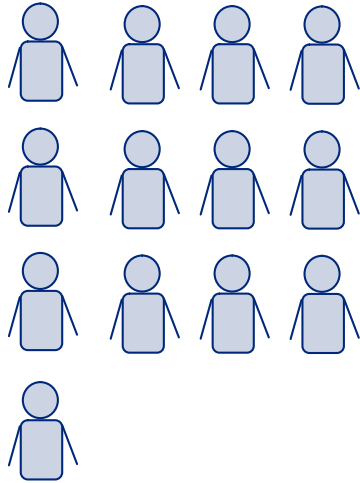

Bertelsmann Reform Index | C.A.P. BertelsmannStiftung

logout | main page | main page » questionnaire | Status: BRI-Admin

Questionnaire Australia C | < previous | next >

OVERVIEW

STATUS INDEX

Status of democracy

- 1 Electoral process
- 2 Access to information
- 3 Civil rights
- 4 Rule of law

Economic and policy-specific performance

- 5 Basic socioeconomic parameters

Economy and employment

- 6 Labor market policy
- 7 Enterprise policy
- 8 Tax policy
- 9 Budgetary policy

Social affairs

- 10 Health policy
- 11 Social cohesion
- 12 Family policy
- 13 Pension policy

Security

- 14 Security policy
- 15 Integration policy

Sustainability

- 16 Environmental policy
- 17 Research and innovation

Criterion S1 | Electoral process

S1.1 Fair electoral process | S1.2 Fair electoral campaign | S1.3 Inclusive electoral process

How fair are procedures for registering candidates and parties?

Everyone has equal opportunity to become a candidate for election. The registration of candidates and parties may be subject to restrictions only when in accordance with law and if deemed reasonably necessary in a democratic society. This includes protecting the interests of national security or public order, public health or morals, or protecting the rights and freedoms of others. Legal gerrymandering should not be evaluated negatively. Illegal gerrymandering may be assessed as a rule of law problem (see S3.2/S4.1).

Your rating

Legal regulations provide for a fair registration procedure for elections; candidates and parties are not discriminated against.	10	🗳️
	9	
The registration procedures for elections are subject to reasonable restrictions, but their application tends to privilege individual candidates over others.	8	
	7	
	6	
The registration procedures for elections are subject to reasonable restrictions, but their application tends to discriminate against several candidates and parties.	5	
	4	
	3	
The registration procedures for elections are subject to restrictions that discriminate against candidates or parties.	2	
	1	

Written assessment

The Australian Electoral Commission is an independent statutory authority that oversees the registration of candidates and parties according to the registration provisions of Part XI of the Commonwealth Electoral Act. There are no significant barriers to registration for any potential candidate or party. A party requires a minimum of 500 members who are on the electoral roll. A candidate for a federal election must be at least 18 years old and an Australian citizen and must not be serving a prison sentence of 12 months or more or be an



| BertelsmannStiftung

Vielen Dank für Ihre Aufmerksamkeit!